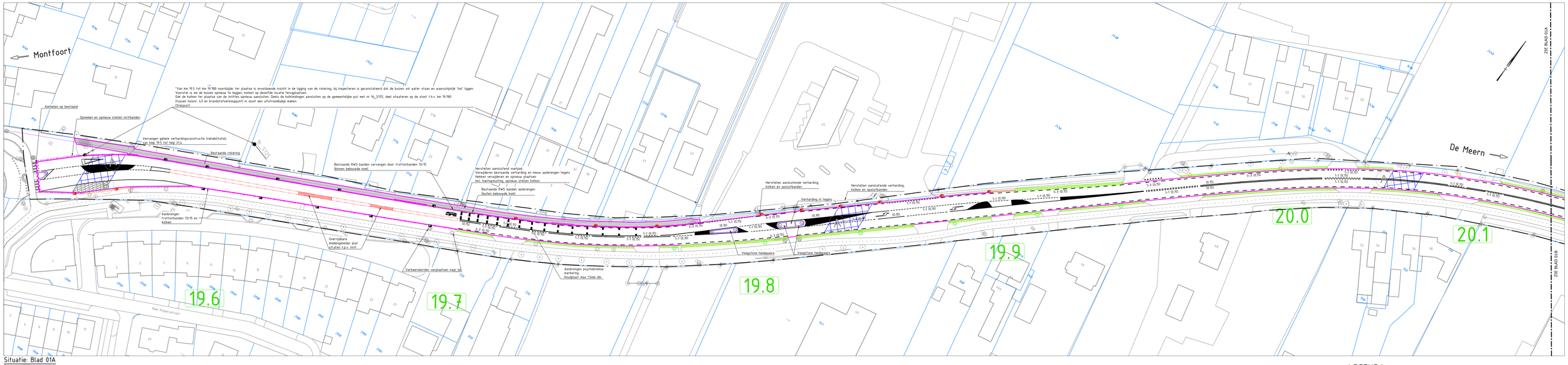

Situatie: Blad 01A
Schaal: 1:500

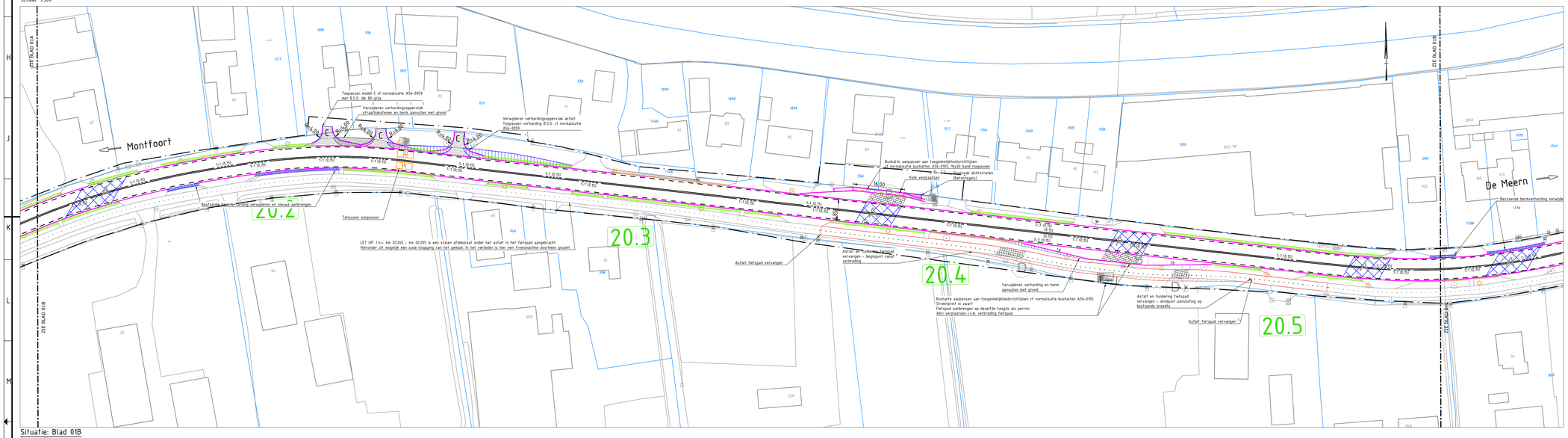

Situatie: Blad 01B
Schaal: 1:500

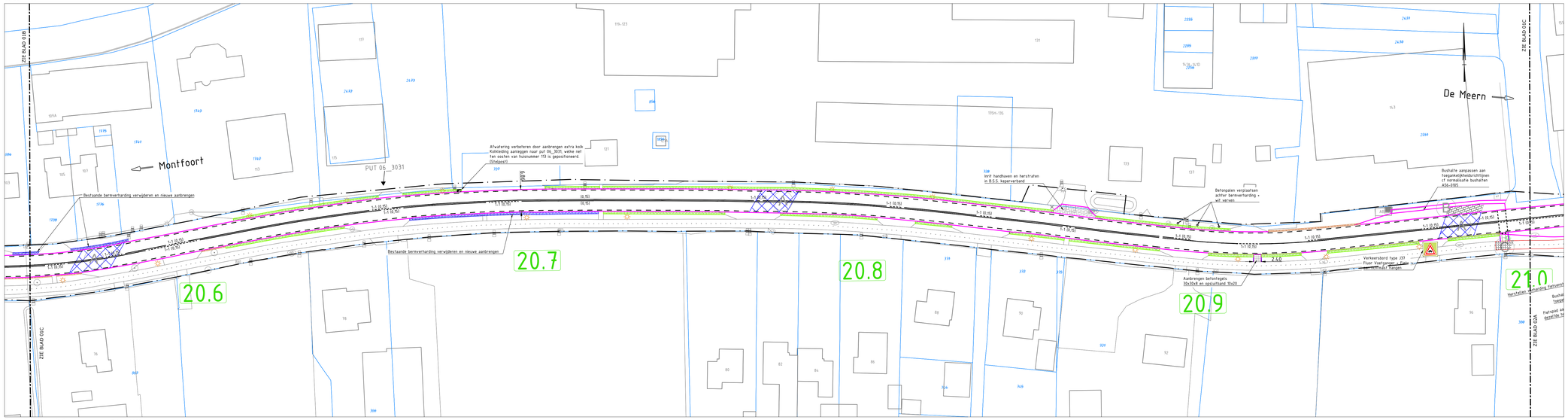

Situatie: Blad 01C
Schaal: 1:500

Schaal 1:500
0 10 20 30 40 50M

LEGENDA

Grenzen:

- Systeemgrens
- Kadastrale grens

Bestaand:

- 23.9 — Bestaande situatie
- Hectometrering
- 830 — Kadastrale nummers
- Trottoirkolk
- Boom
- Montfoort — Rijrichting
- Lichtmast

Nieuw/maatregelen:

- C — Aanpassen inrit naar model C, zie normalisatie Provincie A56-0059
- A t/m J — Asfaltconstructies A t/m H, zie blad 4 - Detail A: Principe profielen
- Aanbrengen trottoirkolken
- Opnieuw stellen trottoirkolken (bestaand), hergebruik
- Armatuur vervangen
- Lichtmast en armatuur vervangen
- Lichtmast vervangen (alleen bij 21.48)
- Aanbrengen Bernverharding (RONA) conform normalisatie Provincie Utrecht (0.8m)
- Aanbrengen Bernverharding (RONA) conform normalisatie Provincie Utrecht (0.4m)
- Aanbrengen Bernverharding (RONA) conform normalisatie Provincie Utrecht en verwijderen bestaand
- Kantverharding
- Insteek talud
- RWS banden, 110/220x200
- Aanbrengen overrijdbare middengeleider cf normalisatietekening A56-0100
- Aanbrengen busperronbanden
- Aanbrengen trottoirbanden en kolken
- Vervangen / aanbrengen geleiderail
- Aanbrengen kolkleiding
- Fietspad kantverharding
- Fietspad vervangen deklaag, rood
- Fietspad vervangen deklaag, zwart
- Fietspad gehele constructie, zwart
- (Her)straten (met hergebruik materialen) (Her)straten BSS
- Streetprint (zwart)
- Verwijderen verhardingsoppervlak
- Rehabilitatie
- Vervangen deklaag
- Vervangen 2 lagen: deklaag en tussenlaag
- Aanbrengen gehele constructie

Overzicht/bladindeling
Schaal: 1:20.000

0 5 10 15 20m — schaal 1500
0 200 400 600 800m — schaal 120000

versie	BESCHRIJVING	GETEKEND	GECONTROLEERD	GOEDGEKEURD	DATUM
6.0	Zeede uitgave: Diverse aanpassingen na Nota van Inlichtingen 2	A. van Olst	G. Van Seijda	G. van Seijda	23-02-2021
5.0	Vijfde uitgave: Diverse aanpassingen na Nota van Inlichtingen	A. van Olst	G. Van Seijda	G. Van Seijda	11-02-2021
4.0	Vierde uitgave	I. de Koe	A. van Olst	G. Van Seijda	07-01-2021
3.0	Derde uitgave	I. de Koe	A. van Olst	G. Van Seijda	05-01-2021
2.0	Tweede uitgave	I. de Koe	A. van Olst	G. Van Seijda	16-11-2020
1.0	Eerste uitgave	I. de Koe	G. Van Seijda	G. Van Seijda	20-06-2020

opdrachtgever
Provincie Utrecht

PROVINCIE :: UTRECHT

project
Trajectaanpak N228

beschrijving
Referentieontwerp behorend bij overeenkomst PU1180

Royal HaskoningDHV
Enhancing Society Together
HaskoningDHV Nederland B.V.
Transport & Planning

documentstatus: Definitief
documentversie: 6.0

groottte	schaal	fase	bladnr.	van	projectnummer	tekeningnummer
A0	1:500 / 1:20000	SO	1	4	BH2677-TE-SO-001	

A0